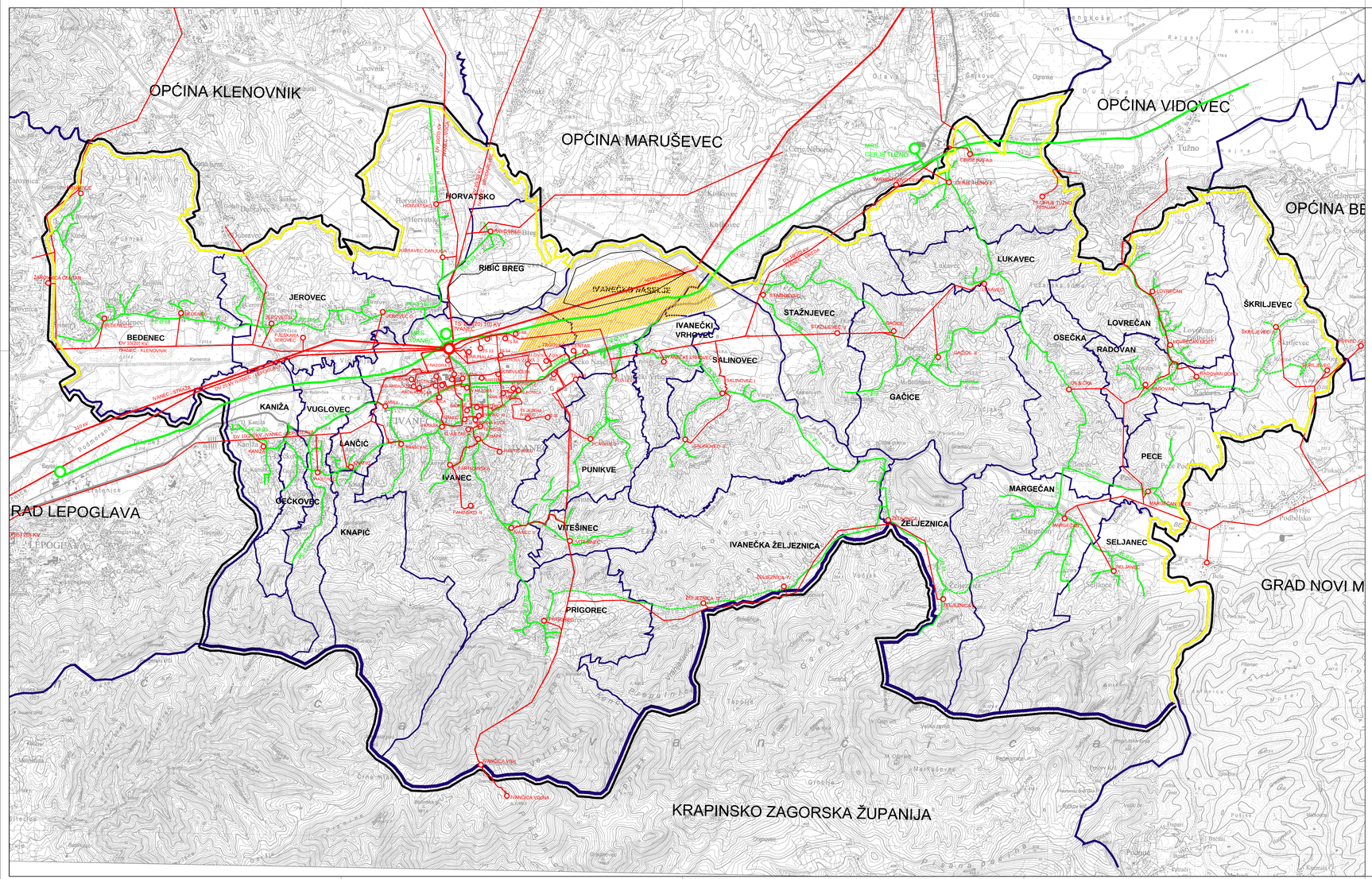

2b.INFRASTRUKTURNI SUSTAVI - ENERGETSKISUSTAV

GRANICE
Teritorijalne i statističke granice

- GRANICA ŽUPANIJE
- GRANICA GRADA
- GRANICA NASELJA
- GRANICA SUSJEDNIH GRADOVA / OPĆINA

Ostale granice

- OBUHVAT PROSTORNOG PLANA UREĐENJA GRADA IVANCA

ENERGETSKI SUSTAV

Proizvodnja i cijevni transport plina

- MAGISTRALNI PLINOVOD ZA MEĐUNARODNI TRANSPORT
- LOKALNI IZGRAĐENI PLINOVOD
- LOKALNI PLANIRANI PLINOVOD
- MJERNO REDUKCIJSKA STANICA

Elektroenergetika

Transformatorska i rasklopna postrojenja

- TS 110/35/20 kV
- TS 10/0,4 kV

Elektroprijenosni uređaji

- DALEKOVOD 110 KV
- DALEKOVOD 35 (20) kV
- DALEKOVOD 10(20) kV
- KABEL 10 kV

Ostalo energetika

- POODRUČJE MOGUĆEG SMJEŠTAJA SOLARNE ELEKTRANE (zona u istraživanju) - cca 170 ha
- POVRŠINE ODREĐENE ZA SMJEŠTAJ SOLARNIH ELEKTRANA

ARHEO d.o.o.
projektiranje i prostorno planiranje

0 500 1000 2000 2500

GRAD IVANEC

VI. IZMJENE I DOPUNE PROSTORNOG PLANA UREĐENJA GRADA IVANCA

(prijedlog plana za javnu raspravu)

2.INFRASTRUKTURNI SUSTAVI

Županija: VARAŽDINSKA	
Grad: IVANEC	
Naziv prostornog plana: VI. IZMJENE I DOPUNE PROSTORNOG PLANA UREĐENJA GRADA IVANCA	
Naziv kartografskog prikaza: ENERGETSKI SUSTAV	
Broj kartografskog prikaza 2.b	Mjerilo kartografskog prikaza 1 : 25000
Odluka o izradi plana: Službeni vjesnik Varaždinske županije 60/19	Odluka o donošenju plana
Objava javne rasprave:	Javni uvid održan: -od: -- -do: --
Pečat tijela odgovornog za provođenje javne rasprave: M.P.	Odgovorna osoba za provođenje javne rasprave: pročelnik: Stanko Rožman, dipl.iur.
Mišljenje na Plan temeljem članka 107. Zakona o prostornom uređenju (NN 153/13, 65/17, 114/18 i 39/19)	
Pravna osoba koja je izradila plan:	ARHEO d.o.o., Zagreb Tomislavova 11
Pečat pravne osobe koja je izradila plan: M.P.	Direktor : Aron Varga, dipl.ing.arh.,ovlašt.arh.
Stručni tim u izradi plana: Aron Varga, dipl.ing.arh., ovlašteni arh. Mario Pezelj,dipl.ing.arh.,ovlašt.arh. urbanist Vedran Vuletić, mag.ing.arch. Antonio Baković,dipl.ing.grad.,ovl.grad.	Patrik Filaković, dipl.ing.prometa Mile Naglić, ing. el. Damir Blatarić, dipl.ing.iur. Vera Varga, dipl.biolog. Vanesa Varga, mag.museol.
Odgovorni voditelj izrade plana:	Aron Varga,dipl.ing.arh.,ovlašt.arh.
Pečat gradskog vijeća: M.P.	Predsjednica gradskog vijeća: Ksenija Sedlar Đurđek, dipl.oec., v.r.
Istovjetnost prostornog plana s izvornikom ovjerava:	Pečat nadležnog tijela: M.P.